

# EINBEZIEHUNGSSATZUNG FL.NR. 696T GMKG. UND GDE. ATTING

DECKBLATT NR. 1

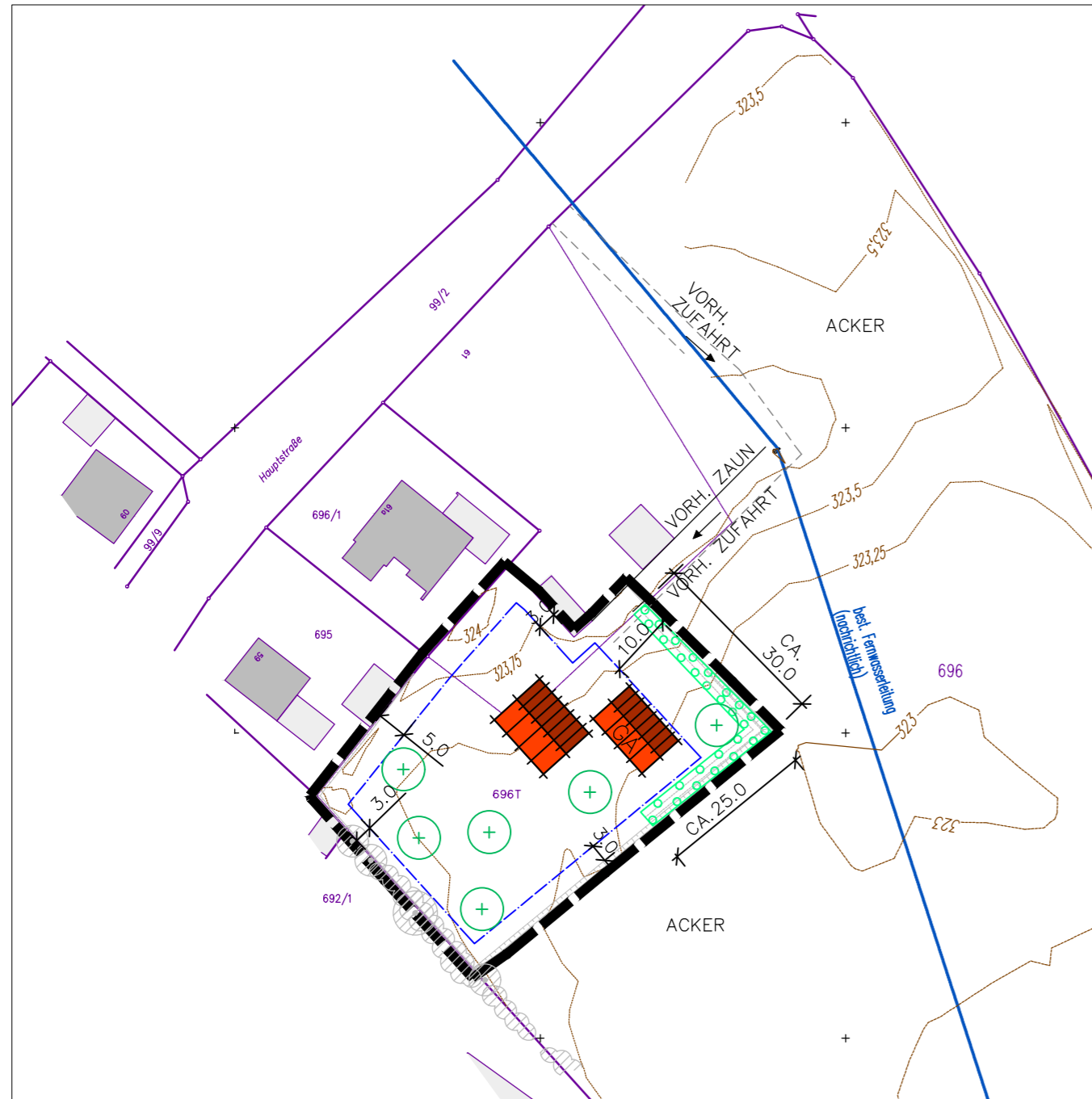

0 10 20 30 40 50 M  
LAGEPLAN M=1:1000

# EINBEZIEHUNGSSATZUNG FL.NR. 696T GMKG. UND GDE. ATTING

DECKBLATT NR. 2

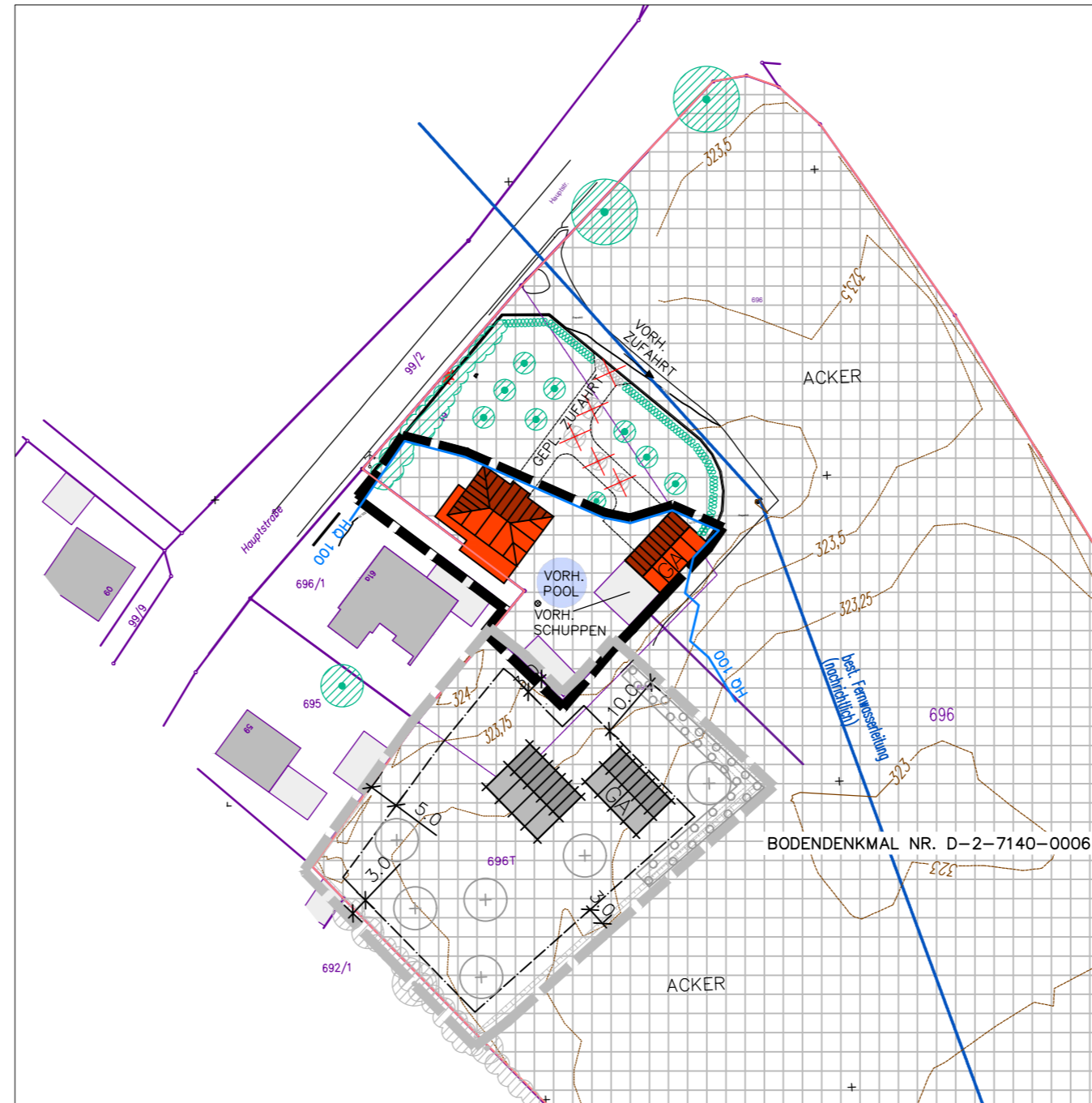

0 10 20 30 40 50 M  
LAGEPLAN M=1:1000

## FESTSETZUNGEN DURCH PLANZEICHEN UND TEXT

GRZ  $\leq 0,30$  MASS DER BAULICHEN NUTZUNG IM ABGEGRENZTEN TEILBEREICH

--- BAUGRENZE § 23 BAUNVO

█ GELTUNGSBEREICH DER SATZUNG CA. 1.040 QM

## HINWEISE, KENNZEICHNUNGEN

696 GRUNDSTÜCKSGRENZEN, FLURNUMMERN

GEHÖLZBESTAND

VORHANDENE GEHÖLZE, ZUR ENTFERNUNG VORGEGEHEN

GEBÄUDEBESTAND

5.00 MASSANGABEN

HÖHENLINIEN

HQ 100 FESTGESETZTES ÜBERSCHWEMMUNGSGEBIET HQ 100 DER KLEINEN LABER

best. Fernwasserleitung (nachrichtlich) BESTEHENDE FERNWASSERLEITUNG, NACHRICHTLICH ÜBERNOMMEN

GELTUNGSBEREICH DECKBLATT NR. 1

BODENDEKMAL NR. D-2-7140-0006, NACHRICHTLICH ÜBERNOMMEN

NR. 1	ÖFFENTL. AUSLEGUNG VOM 26.03.2025	26.03.25	HG
GEÄNDERT	ANLASS	DATUM	NAMESNZ.

VORHABEN:  
DECKBLATT NR. 2 ZUR  
EINBEZIEHUNGSSATZUNG  
FL.NR. 696T GMKG. UND GDE. ATTING  
GEMÄSS § 34 ABS. 4 ZIFF. 3 BAUGB

PLAN.NR.: /ANLAGE-NR.:  
1.0

MASS-STAB:  
1:1000

ZEICHNUNG:

LAGEPLAN M=1:1000

DATUM	NAME
ENTW.: OKT. 2024	HG
GEZ.: OKT. 2024	HÜ
GEPR.: 20.11.2024	HG
PLAN-GR.: 95,0x29,7	cm
PROJ.-NR.:	24-92

VORHABENSTRÄGER:

ATTING, DEN .....  
ROBERT RUBER  
ERSTER BÜRGERMEISTER

PLANUNG:



**HEIGL**  
landschaftsarchitektur  
stadtplanung  
Tel: 09422/805450, Fax: 09422/805451  
Elsa-Brändström-Strasse 3, 94327 Bogen  
info@a-heigl.de | www.la-heigl.de